

FICHA DO IMÓVEL

€ 400 000,00

🏠 APARTAMENTO

☰ VENDA

⏴ USADO

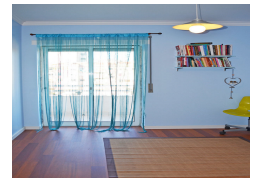
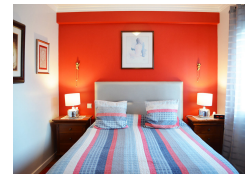

UF DE OEIRAS E S. JULIÃO DA BARRA, PAÇO DE ARCOS E CAXIAS - OEIRAS | LISBOA

🛏 4 🚿 2 🚗 3 🏠 220.00m²



Descrição

T4 muito bem estimado, em prédio do ano 2000 com elevador, no Moinho das Antas perto do Café Lutece.

Este apartamento é praticamente todo virado a sul, com vista de mar, tendo uma varanda em quase todo o comprimento do mesmo. Todos os quartos têm roupeiro.

Garagem box para 2 a 3 carros, mais 2 arrecadações (uma dita casa de lenha e outra com possível ligação à casa com cerca de 23m², já preparada para ter um WC). Ar condicionado na sala, suite e num quarto. Aquecimento central em toda o imóvel.

Sala espaçosa com lareira com recuperador de calor. Imóvel muito equilibrado com divisão entre a parte social da parte dos quartos, tornando a privacidade do mesmo muito boa.

Imóvel com área privativa de 130m² e área dependente de 90m² (garagem 44m², varanda 20m², arrecadação 23m² e sala de lenha 3m²)

Comércio e muitos serviços à porta.

Venha conhecer a sua nova morada!

Zonas envolventes

Áreas de Lazer Infantil; Auto-Estrada; Banco; Biblioteca; Centro Comercial; Escola; Espaços Verdes; Estação Ferroviária; Estação Rodoviária; Farmácia; Ginásio; Hipermercado; Orientação Solar; Piscinas; Polícia; Posto de Combustível; Praça Táxis; Praia; Transportes Públicos; Vista para Mar; Vista para Rio;

Equipamentos

Aquecimento Central; Ar Condicionado; Elevador; Lareira; Roupeiros; Vidros Duplos; Cozinha equipada;

Infraestruturas

Arrecadação; Estacionamento Coberto; Garagem; Terraço; Box;

Ano de construção

2000

Preço do condomínio

66,54 €