

FICHA DO IMÓVEL

€ 185 000,00

🏠 APARTAMENTO

☰ VENDA

⬇️ PARA RECUPERAR

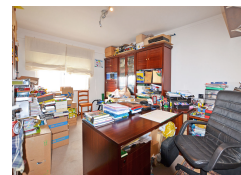
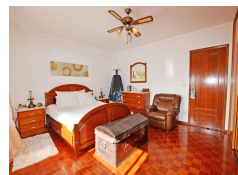
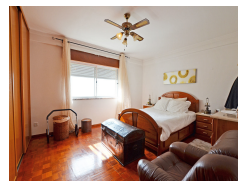
**UF DE MASSAMÁ E MONTE ABRAÃO - SINTRA | LISBOA** 3  2  0  145.85m²

Descrição

T3 em Massamá, na segunda fase, voltado a sul.

Imóvel de origem, com quase 146m², sendo que cerca de 140m² são de área bruta privativa e 6m² de arrecadação.

Este imóvel de áreas muito generosas possui sala com lareira, hall de entrada e de dispersão para os quartos com tecto falso de madeira, janelas de dupla caixilharia e excelente exposição solar.

Os acessos são muito bons e tem todo o comércio necessário para o quotidiano a pé. Fácil estacionamento gratuito na rua.

Parques infantis nas redondezas, escolas e creches.

Vamos marcar uma visita?

Zonas envolventes

Auto-Estrada; Centro Comercial; Escola; Espaços Verdes; Farmácia; Orientação Solar; Polícia; Praça Táxis; Transportes Públicos; Vista para Cidade;

Equipamentos

Elevador;

Infraestruturas

Arrecadação;